

Querschnitt im Bereich der freien Strecke parallel zur S-Bahn
Bau-km 1 + 600,000 (ED 99)

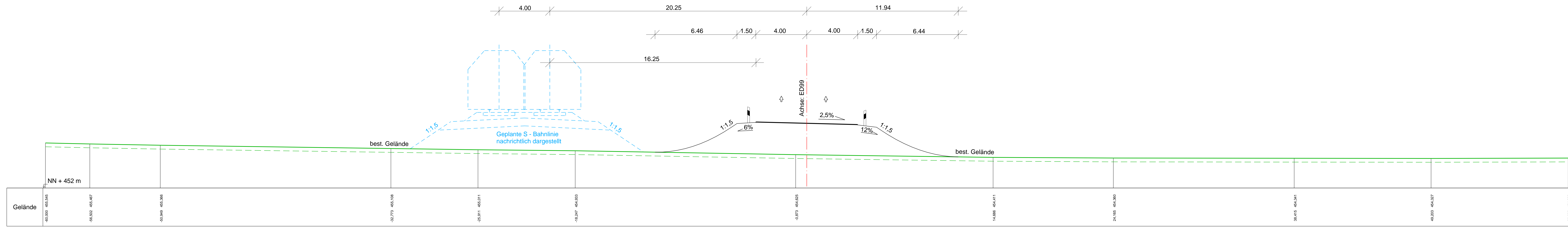

Querschnitt im Bereich der Rampen zum Kreisverkehr St 2082
Bau-km 4 + 590,000 (ED 99)

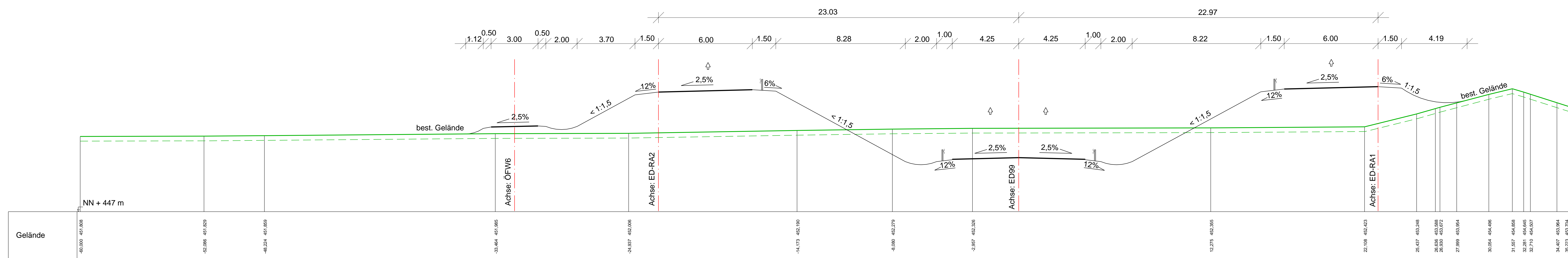

Querschnitt im Bereich des Kreisverkehrs St 2082
Bau-km 4 + 650,000 (ED 99)

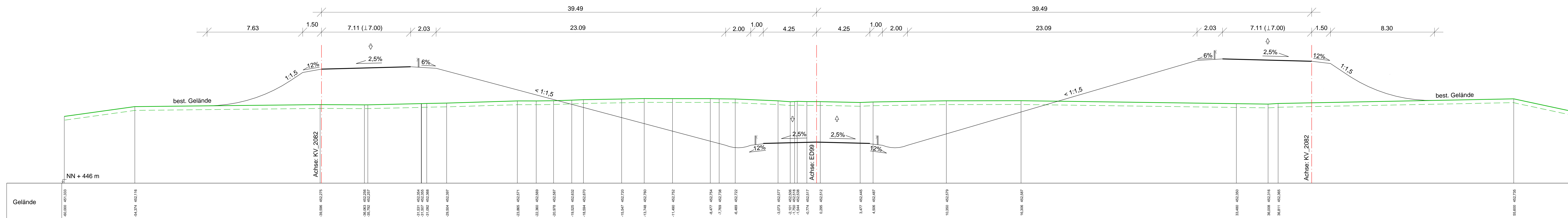

	bearbeitet	Jul 2014	ca.
	gezeichnet	Jul 2014	ri.
	geprüft	Jul 2014	See.
	Proj. Nr.:	281713	

	bearbeitet	Jul 2014	ca.
	gezeichnet	Aug 2014	Größkopf
	geprüft	Aug 2014	Größkopf
	Reg. Nr.:	1364 - 3.1 q - 1 P	

Nr.	Art der Änderung	Name	Zeichen

FESTSTELLUNGSENTWURF

Straßenbauverwaltung Straße / Abschn. Nr. / Station: St2580_140_4.307 bis B388_280_1.107 PROJEKT-Nr.:	Unterlage / Blatt-Nr.: 14.3 / 1 Sonderquerschnitt ED 99 Maßstab: 1 : 100
--	---

Staatsstraße 2331 / Kreisstraße ED 99
Nordumfahrung Erding mit Verlegung der Staatsstraße 2331
Bau-km 0+000 bis Bau-km 9+320.406

Aufgestellt:
München, den 30.08.2014
Staatliches Bauamt