

Querschnitt B 388

Bau-km 0 + 220,000 (B 388)

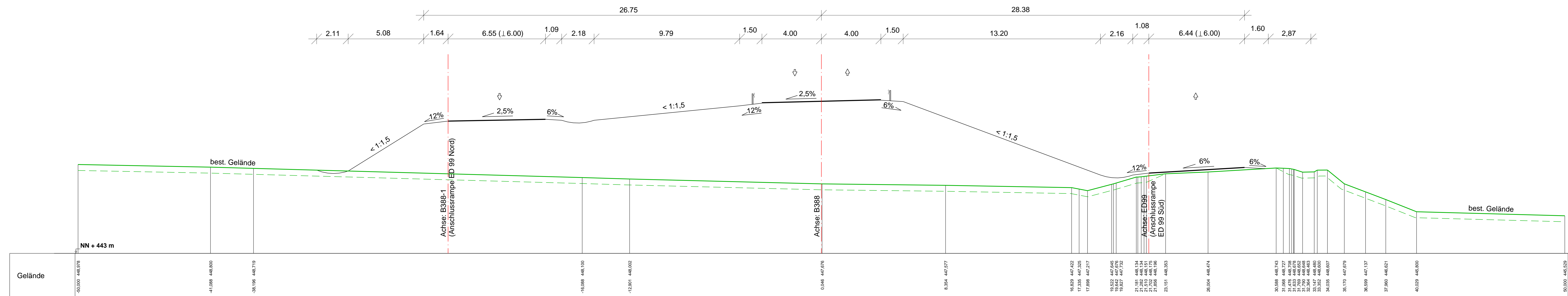

	bearbeitet	Juli 2014	Le.
	gezeichnet	Juli 2014	Ri.
	geprüft	Juli 2014	See.
	Projekt: 281713 Datei: Querschnitte_ED99_VE		

Freistaat Bayern Staatliches Bauamt Freising Fachbereich Straßenbau München <small>Wolzenstraße 43 80797 München Tel.: 089/30 797-0, Fax 089/30 797-216 E-Mail: poststelle@stbaf.bayern.de</small>		bearbeitet		
		gezeichnet		
		geprüft	Aug. 2014	Großkopf
		Reg.-Nr.: 1364 - 3.1 q - 2 P		

Nr.	Art der Änderung	Name	Zeichen

FESTSTELLUNGSENTWURF

Straßenbauverwaltung	Unterlage / Blatt-Nr.: 14.3 / 2
Straße / Abschn.-Nr. / Station: St2580_140_4.357 bis B388_280_1,107	Sonderquerschnitt B 388
PROJIS-Nr.:	Maßstab: 1 : 100

Staatsstraße 2331 / Kreisstraße ED 99

Nordumfahrung Erding mit Verlegung der Staatsstraße 2331

Bau-km 0+000 bis Bau-km 9+320,406

Aufgestellt:
München, den 20.08.2014
Staatliches Bauamt

Dr. Braun, Baurat